



商工会は経営支援を通じて 事業者の未来に貢献する

全国統一スローガン

「商工会は 行きます 聞きます 提案します」

CONTENTS

- 2 伴走型補助金事例
- 3 中小企業施策活用のおすすめ 全国中小企業クラウド実践大賞
- 4 未来を応援 / 確定申告

元気企業紹介

地域の憩いの場を目指して

小池

創業から現在に至るまで



▲店舗外観

当店は昭和三八年創業のとんかつ屋です。海津市平田町の堤防道路下に位置し、海津市の観光施設である千代保稲荷神社や道の駅クレール平田、平田リバーサイドプラザからも近いところに店舗を構えています。創業当初は、とんかつや海老フライをメインにしていましたが、その後、お客様からの要望もあり、とんかつ以外の鰻、コース（宴会）料理、法事、割子弁当等のメニューを追加し、地元の方を中心に来店いただき、営業を行ってききました。令和三年一月には現代表者が事業を承継しました。

こだわりの特製ドビソース

当店のとんかつやとんテキ、ハンバーグには創業当時から伝わる秘伝の特製ドビソースを使用しております。当店秘伝の特製ドビソースは、鶏ガラと玉葱をベースに数種類の野

菜と果物を三日間、アクをとり、かき混ぜながら煮込みます。甘酸っぱく仕上げたソースはどこか懐かしい味がして、とんかつはもちろん、ごはんとの相性も抜群です。

とんかつ自慢小池として

当店では「食を通じて絆を創造する」をモットーにお客様の家族、親戚が集う、地域の憩いの場を提供したいと考えています。

コロナ以前より来客が減少し始めたことをきっかけにお客様にどうしたら来店していただけるか、当店を知ってもらえるかを考え、やはり当店とはとんかつに力を入れているお店であると思ひ、「とんかつ自慢小池」として取り組んで行くことにしました。それからは、メニュー表の変更や店舗



▲当店こだわりのとんかつと特製ドビソース

POPの工夫、看板の設置、HPの修正等に取り組みました。

コロナ禍の現在においては、以前あった大人数での宴会利用は減少しました。しかし、様々な取り組みの成果により通常の営業においては、コロナ以前よりも多くのお客様にご来店いただけるようになりました。新しく来店されるお客様をみると家族連れでみえる方が多く、あらためて家族が集える場として頑張っていきたいと思ひました。

今年で創業六〇年、これからも地域のソウルフードを目指して、地域の人々が集う憩いの場として愛されるお店を目指していきます。

(所属 海津市商工会)



▲店舗内観

◆ 小池 ◆
 海津市平田町勝賀1247
 0584-671-3117
 昼の部 11:00 ~ 14:00
 夜の部 17:00 ~ 20:00
 火曜日 休業
 https://tonkatsu-koike.jindofree.com/



「伴走型小規模事業者 支援推進事業費補助金」 活用事例



「伴走型小規模事業者支援推進事業費補助金」とは、商工会が各自の「経営発達支援計画」の内容にそって、事業者の売上増加等を図る販路開拓事業等について補助するものです。広報活動、商談会、即売会等の開催や、ホームページ等

のIT活用などが補助対象事業となります。今回は、2商工会で実施した当補助金活用事例をご紹介します。
※当補助金は令和5年度についても公募（令和5年4～5月頃）される予定です。

「紙の上の展示会」 古川町商工会

コロナの影響により活動範囲が遠方から近隣地域へ変化しているなか、古川町商工会では、会員事業者のサービスや商品を改めて地域住民の方に知って頂くため、地域の商品情報等を取りまとめた「紙の上の展示会」という冊子を作製。さらに「紙の上の展示会」を高山市・飛騨市全域に新聞折込みとWEBサイト掲載を行いました。

事前に営業力強化のための研修実施

①PR内容の検討会

事前に事業者、デザイナー、職員の3者で限られたスペースで自社の商品・サービスをどのようにお客様にPRするかなどを検討しました。

②写真撮影講習会

商品・サービスをより良く魅せるために写真講習会と個別指導を実施。写真撮影方法の基本的知識とどのような撮影方法があるかを学んで頂きました。その後、専門家に店舗まで出向い



「紙の上の展示会」表紙

てもらい、実際に自社商品をどのように撮影したら良いかなどの個別指導を行いました。

③IT活用支援

IT活用支援では、冊子から更に自社サイト・SNSなどへの誘客につながるようにITの専門家による個別指導を行いました。

事業の成果

冊子配布後には、今まで取引の無かったところから仕事の依頼や、多数のお客様が冊子をご覧になって来店されたなどのお声を頂いています。

また自社の商品・サービスを実際に冊子として成果物にしたことで、魅力などをどのように伝えたらよいか?など、実践的に営業力向上を図ることができました。



写真撮影講習会の様子



「紙の上の展示会」掲載事例

「養老山遊びマーケット」開催!

養老町商工会

秋のアウトドアシーズンとなった11月5日(土)に、養老町のグルメ等を満喫していただけるよう「養老山遊びマーケット」を養老公園・こどもの国で開催しました。



県内外から多くの家族連れが訪れる同園で、当イベント開催により出展事業者のPRと新たな需要開拓を図ろうと養老町商工会主催により伴走型補助金を活用して実施したものです。

養老町の自社商品やサービスを提供している5事業所(一太郎、おかしにいえきい、農先新、みつばちの郷、ゆせんの里)が出展されました。マルシェ開催前に、関ヶ原ゼネラル・サービス(株)の山口知加氏より「マルシェの先進事例」というテーマで研修会も実施。出展時に必要な事や準備すべきポイント、映えポイント作成や

魅せ方等を学ぶとともに、各出展者で情報共有も行う等開催に向けて取り組んできました。

当日は晴天にも恵まれ、県内外から多くの来場者がありました。養老フランク、マシユマロやアップルパイ、クグロフなどのテイクアウト商品や、キャンパーに人気のスウェーデントーチが並び、商品を完売する事業者もいました。

本事業は、広いエリアから集う人気のレジャースポット施設にて、広域的に顧客に対して事業をPRすることで販路開拓を行うことを目的に開催。その効果として、マルシェ当日だけでなく、WEBサイトや実店舗への再来店等での売上も増加する事業者が多く着実な成果を得ることができました。

また、お客様アンケート調査では、ワークショップなど体験や参加型のお店があるとより楽しめそうといった意見が多く、各事業者がPRに繋がるワークショップの実施も視野に入れながら引き続き支援していきたいと思えます。



商工会管内事業者様にご推薦!!

中小企業施策活用のおすすめ

vol. 24

さまざまな行政サービスの活用や電子申請を簡単に!

GビズIDアカウント取得のススメ



「GビズID」利用により補助金の「電子申請」だけでなく、各種行政サービスを受けることができるようになります。今回は、そんなGビズIDについてご紹介します。

GビズIDとは?

GビズIDは、法人(個人事業主も含む)のための「共通認証システム」です。1つのGビズIDアカウントで、複数の行政サービスを利用することができます。ものづくり補助金やIT導入補助金などの申請、経営力向上計画や事業継続力強化計画などの認定申請、社会保険の手続き、飲食店の営業許可申請などがインターネットからできるようになります。これまでは法人・個人事業者の確認手段として電子証明書の取得(有料)が必要でしたが、GビズIDを取得(無料)することで、電子証明書なしで電子申請が可能となります。

これからの企業経営に欠かせない電子申請活用にGビズIDアカウントの取得をお勧めします。

電子申請のメリット

①いつでも・どこでも手続き可能
インターネットを利用するため、24時間365日どこでも申請や手続きができます。

②時間やコストの削減

書類提出のためわざわざ役所等へ行く必要がありませんし、書類の郵送代などもかかりません。

③情報の入力の手間が削減

過去に入力した情報等(企業概要など)を、再利用(自動転記)することができ、入力の手間を省くことができます。

④書類の押印が不要になる

ログイン時の認証機能で申請者を確認するので、書類に押印する必要がなくなります。

おすすめは、「GビズIDプライム」の取得

GビズIDのアカウントは、「GビズIDエントリー」、「GビズIDプライム」、「GビズIDメンバー」の3種類ありますが、補助金申請等に必要なのは「GビズIDプライム」の取得をお勧めします。

「GビズIDプライム」とは

法人代表者や個人事業主のアカウント。本人確認後にアカウントが発行されます。印鑑証明書と登録印鑑を押した書類を運用センターに郵送後、2〜3週間で発行されます。補助金申請などの場合は、余裕をもって申請してください。

また、「GビズIDプライム」のアカウント取得済みの法人や事業者が、従業員に書類を作成してもらったり時などに使用することができる「GビズIDメンバー」を併せて取得することもできます。
※GビズIDプライムが許可したサービス(書類作成など)のみ利用できます。

GビズIDの登録は、下のQRコードからできます。

GビズIDに関することは商工会までお気軽にご相談ください。



詳しくは GビズID 検索

全国商工会連合会会長賞受賞!

「全国中小企業クラウド実践大賞全国大会」
『小さな温泉宿が挑むクラウド戦略』
「フロント業務の無人化でお客様とWin-Win!」

株式会社中林工務店(旅荘つゆくさ)

令和4年12月21日に「全国中小企業クラウド実践大賞全国大会」が開催され、東海・北陸大会を勝ち抜いた株式会社中林工務店(旅荘つゆくさ)様と支援者である高山北商工会 西田経営指導員が出席され、見事「全国商工会連合会会長賞」を受賞されました。同大会は、クラウドサービス活用を実践し収益力向上・経営効率化した事例の取り組みを競うコンテストです。



「リモートロックシステムを活用しフロント業務撤廃

高齢化した両親でも持続的に経営ができるように旅館フロント業務を撤廃し、業務負担の軽減を図るため「リモートロックシステム」を導入しました。

当システムは、クラウド型によるIOT活用により客室ドアの開

閉ができるため、フロントでの鍵の受渡しが必要となるものです。

システム活用により、お客様の利便性の向上、接客サービス等に使える時間が増えるなどお客様から高評価を得られ、導入後の売上が2割以上アップしました。



旅荘つゆくさのコロナ禍への対応

しかし、システム導入後にコロナ禍があり売上が大きく減少。当館では、使わなくなった食事処をワーケーションスペースに改修したり、感染対策の徹底などコロナ禍で変化した旅行ニーズにいち早く対応したことで売上も戻ってきています。また、当システムを他の宿泊施設に販売する取組みにも挑戦しています。

旅荘つゆくさ

◆高山市奥飛騨温泉郷平湯6211-2



ご予約は
オンラインのみ
https://www.tuyukusa-hirayuu.com/



未来を応援

ばかたれ福ちゃん



■ ばかたれ福ちゃん とは

山口市周辺のスーパーや道の駅などで、ひと際目を惹く焼き肉のタレ、その名も「ばかたれ」。このタレを製造販売するのが、福ちゃんこと金山福美さん。



商品ラインナップ

大阪出身の金山さんは20代の10年間、愛知県小牧市で焼き肉屋を経営。結婚出産を機に岐阜県へ移り住み、息子の野球クラブやママ友に、焼き肉屋で作っていたタレを振る舞ったところ、大評判に。2018年4月から商品として販売を開始しました。

そんな笑顔あふれる福ちゃんはいつでも元気。地元高校と共同で商品開発・マーケット出店をしたり、マルシェで料理教室を開いたり、時にはテレビ局の取材を受けるなど、精力的に活動。今では山口市の地域振興に大きな役目を果たしています。

■ 「岐阜県産」にこだわりぬいた絶品の味

しかし販売は当初から順風満帆だったわけではありませんでした。販売店へ営業を重ねるも、一向に売れず、心が折れそうになったことも。転機は、地元食材



厳選した食材は、自ら現地で調達

を使い始めたこと。販売戦略をイチから見直し、山県産の「黒ニンニク」や下呂市の「小坂エゴマ」を使用し、無添加・手作りにこだわって製造。「ばかたれ」のネーミングも手伝って、唯一無二のタレは、焼き肉のみならず、様々な料理に合うと老若男女に大好評です。

■ 山口市に新工場をオープン!

味の良さが徐々に口コミで広まり、現在では岐阜・愛知のスーパー・道の駅など35店舗で販売するまでに。

焼肉の「たれ」で地域振興に貢献 自社工場建設でさらなる事業拡大へ



2022年12月にオープンした新工場

実演販売も大盛況



大人気!ばかたれを使ったお弁当

そこで、本格的な製造拠点として、山口市大桑地区に今冬自社工場をオープン。絶品の「ばかたれ」はもちろん、自社のタレを使ったお惣菜の販売コーナーも併設しました。広大な自然と青空の下、一層かがやく新工場で、今日もおいしいタレやお惣菜を販売しています!

■ 商工会の支援と事業展開

今回の新工場設立に際しては、商工会と共に事業計画を作成。機械設備の導入等をスムーズに行うことができました。今後は新商品の開発を進め、宅配部門やふるさと納税事業なども視野に。ゆくゆくは法人化も目指しており、商工会も伴走支援を続けていきます。

■ 「ばかたれ」に込めた思いと未来に向けて



事業主の金山福美さんと3人の息子さん

私生活では息子3人の子宝にも恵まれた金山さん。仕事と子育ての両立のなかで、少しでも美味しいものを家族に食べさせてあげたい……。そんな金山さんの優しい思いで誕生した、『「ばか」みたいに旨い「たれ」』。愛情たっぷりのタレで、多くの食卓に笑顔を届けるべく、これからも商工会とともに、夢の実現へ取り組んでいきます!(山口市商工会)

ばかたれ福ちゃん

山口市大桑2350-3

0581-32-9293

<https://bakatare-fukuchan.com/>

カンパレ!



令和4年分

確定申告

国税庁

自宅からスマホ・PCとマイナンバーカードでe-Tax

- 給与の源泉徴収票をスマホで撮影すると自動入力できます
- スマホをICカードリーダーライタとして利用できます
- 1年分の医療費の情報がマイナポータル連携で自動入力できます

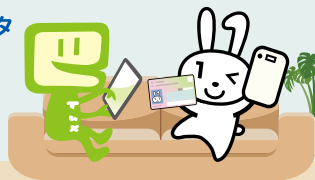

申告納税	所得税および復興特別所得税・贈与税	消費税および地方消費税(個人事業者)
	令和5年 3月15日 水 まで	令和5年 3月31日 金 まで

詳しくは国税庁ホームページをご覧ください。

確定申告

検索



確定申告に関する質問はAIチャットボットの『ふたば』にご相談ください。



税務職員 ふたば

